1er prix au concours académique de dessin de presse!

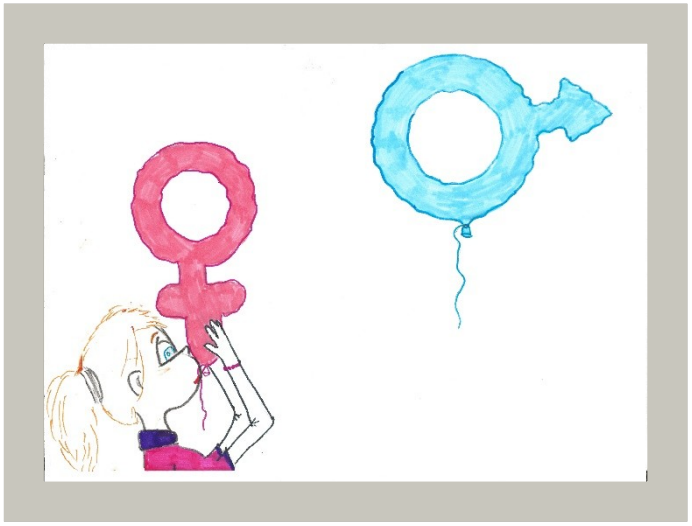

La classe de 3è4 a participé cette année au **concours de dessin de presse organisé par le CLEMI sur le thème l'égalité homme/femme**, en prolongement d'un atelier animé par **FRAP**, dessinateur chez Presse Océan.

Le premier prix niveau collège est revenu à Juline ALLARDI, élève de cette même classe du collège Le Haut-Gesvres, pour son dessin coloré sur lequel une jeune fille envoie un ballon rose porté par le vent de l'égalité rejoindre un ballon bleu déjà haut dans le ciel. Un dessin porteur d'espoir et de légèreté.

Juline a reçu son prix des mains de Monsieur le Recteur lors d'une cérémonie organisée le 22 juin au rectorat, en présence de FRAP, des autres lauréats de l'académie, et de Monsieur Noël.

Félicitations à Juline pour cette belle récompense qui vient clore son parcours au collège à quelques jours de la fin de l'année, et bravo aux participants de la classe de 3è4 pour leur investissement !

Dessins de presse - Diaporama - cérémonie.pdf - Adobe Acrobat Reader DC
Accueil
Outils
Dessins de presse -...
ACADÉMIE DE NANTES
Thème « égalité filles - garçons »
Prix Collège
Juline Allardi
Collège Le Haut Gesvres – Treillières (Loire-Atlantique)
Académie de Nantes